

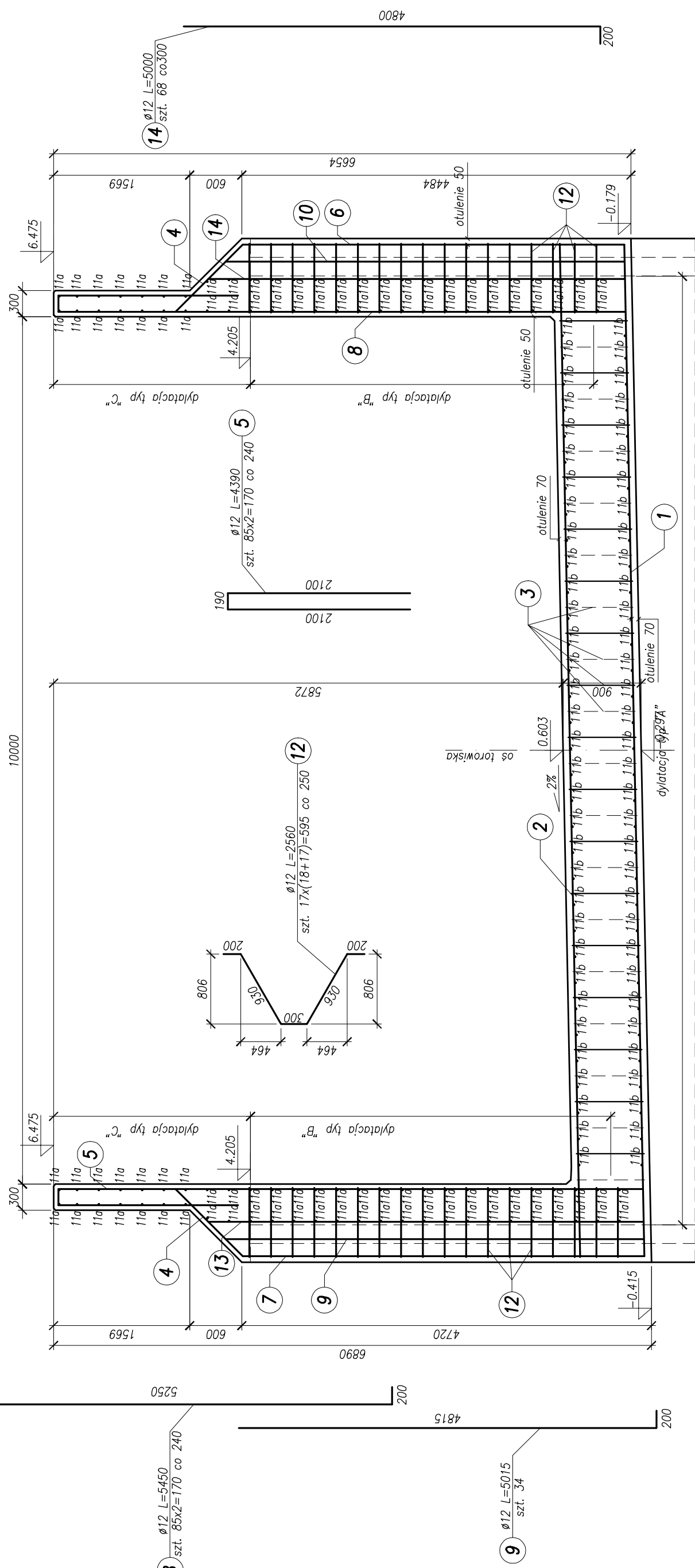

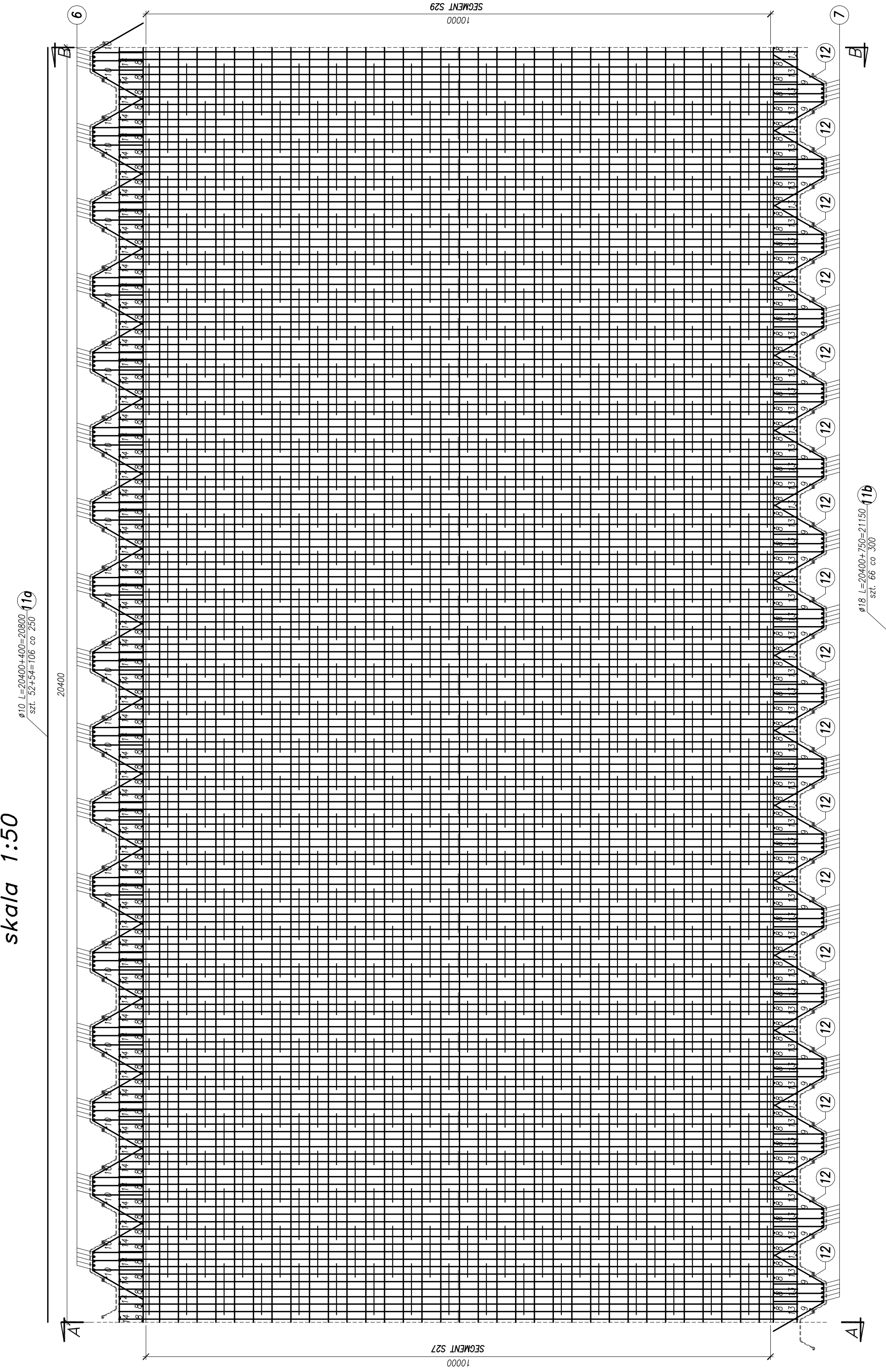



Zbrojenie płyty dennej
skala 1:50



Objętość betonu segmentu nr 28:
386.6m³

Beton konstrukcyjny: C30/37 XC3 XD1 XF2
 Beton podkładowy: C12/15 X0
 Stal zbrojeniowa: BSt500S

 BPBK s.a. <small>Spółka z ograniczoną odpowiedzialnością z siedzibą w Gdańsku, ul. Główna 10 80-237 Gdańsk, NIP: 525-848-98-55, KRS: 0000382014 Sąd Rejonowy dla M. St. Gdańsk, XII KRS</small>	BUDOWA SZCZEGÓLNEGO SZAFRACIEGO TRANSAWU ETAP 1c - BUDOWA ST NA ODCINKU 01 BASZNI CZARNOGO ZŁOŻA WŁĄCZU TURKUSIEJ KONSTRUKCJA PRZECIENIEŻY ZADANIE NR 520				
	Stadium opracowania: PROJEKT WYKONAWCZY				
	Data: 03.2011	Skala: 1:50	Nr arch:	2-28	
	Nr Arc: 9.930	spec. podleg. nr: 3982/04/89			
Projektant: mgr inż. Mirosław Walega	spec. podleg. nr: -				
Opracowanie: mgr inż. Rafał Klim	spec. podleg. nr: -				
Sprawdzający: mgr inż. Mariusz Szabzyk	spec. podleg. nr: 442/04/90				

Rozwiązania zawarte w niniejszym opracowaniu podlegają ochronie praw autorskiego i mogą być powielane oraz udostępniane osobom trzecim jedynie przez Zamawiającego w zakresie określonym w umowie o przeniesienie praw autorskich lub na podstawie pisemnego zezwolenia w/w Biura z zastrzeżeniem wszelkich skutków prawnych.